

Aanvraag en bestelformulier voor Danly CAMDRIVE® mechanische zijsnijders

Aanvraag, vul hier uw aanvraagnummer in:

bestelling, vul hier uw bestelnummer in:

Datum:

Aantal bijlage's:

Bedrijfsnaam:

Straat:

Postcode / plaats

Contactpersoon:

Telefoon:

E-Mail:

Leverbaar in diverse uitvoeringen:

Afbeelding A: Basisversie CAMDRIVE® (zonder opties Dmax)

Afbeelding B: Klinkstempel- \emptyset Maat (D) [Mm]

Afbeelding C: (OPTIE 1) Met een speciale vormstempel, beveiligd tegen rotatie.

Afbeelding D: (OPTIE 2) Voor hoekmontage tussen 15° tot 30°.

Afbeelding E: (OPTIE 3) Met gedwongen pres terugslag.

Afbeelding F: (OPTIE 4) Met gereedschapsopname.

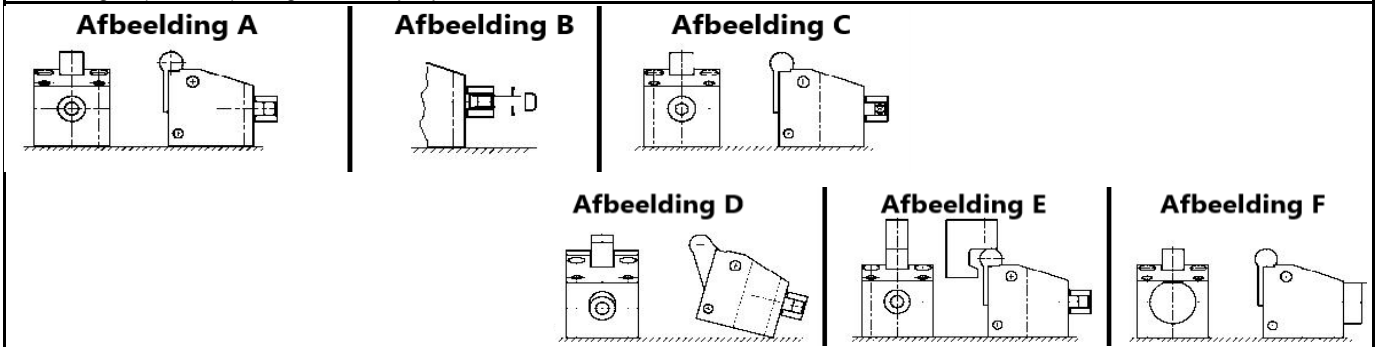

Artikel Nummer:	Nominale kracht : [T]	Maximale Slag [MM]	Afbeelding A	Afbeelding B	C	D	E	F	Aantal
			Basisversie CAMDRIVE® (zonder opties Dmax)	Klinkstempel- \emptyset Maat (D) [Mm]	Optie 1	Optie 2	Optie 3	Optie 4	
C 0250-11	1	9,5	<input type="checkbox"/> (Dmax = 4,7 mm)	D =	<input type="checkbox"/>	<input type="checkbox"/>	<input type="checkbox"/>	-	
C 0250-12	1	19	<input type="checkbox"/> (Dmax = 4,7 mm)	D =	<input type="checkbox"/>	<input type="checkbox"/>	<input type="checkbox"/>	-	
C 0375-11	2	13	<input type="checkbox"/> (Dmax = 7,9 mm)	D =	<input type="checkbox"/>	<input type="checkbox"/>	<input type="checkbox"/>	-	
C 0375-12	2	22	<input type="checkbox"/> (Dmax = 7,9 mm)	D =	<input type="checkbox"/>	<input type="checkbox"/>	<input type="checkbox"/>	-	
C 0500-11	3	16	<input type="checkbox"/> (Dmax = 11,0 mm)	D =	<input type="checkbox"/>	<input type="checkbox"/>	<input type="checkbox"/>	-	
C 0500-12	3	25	<input type="checkbox"/> (Dmax = 11,0 mm)	D =	<input type="checkbox"/>	<input type="checkbox"/>	<input type="checkbox"/>	-	
C 0625-11	5	19	<input type="checkbox"/> (Dmax = 14,2 mm)	D =	<input type="checkbox"/>	<input type="checkbox"/>	<input type="checkbox"/>	<input type="checkbox"/> (T= 50,0)	
C 0625-12	5	28	<input type="checkbox"/> (Dmax = 14,2 mm)	D =	<input type="checkbox"/>	<input type="checkbox"/>	<input type="checkbox"/>	<input type="checkbox"/> (T= 50,0)	
C 1000-12	10	32	<input type="checkbox"/> (Dmax = 22,4 mm)	D =	<input type="checkbox"/>	<input type="checkbox"/>	<input type="checkbox"/>	<input type="checkbox"/> (T= 64,0)	
C 1000-13	10	50	<input type="checkbox"/> (Dmax = 22,4 mm)	D =	<input type="checkbox"/>	<input type="checkbox"/>	<input type="checkbox"/>	<input type="checkbox"/> (T= 64,0)	
C 1500-12	18	38	<input type="checkbox"/> (Dmax = 31,0 mm)	D =	<input type="checkbox"/>	<input type="checkbox"/>	<input type="checkbox"/>	<input type="checkbox"/> (T= 80,0)	
C 1500-13	18	63	<input type="checkbox"/> (Dmax = 31,0 mm)	D =	<input type="checkbox"/>	<input type="checkbox"/>	<input type="checkbox"/>	<input type="checkbox"/> (T= 80,0)	

Opmerkingen:

- Tenzij anders vermeld, leveren we de CAMDRIVE® in de basisversie met een pons \emptyset = Dmax.
- Specificeer indien nodig de gewenste ponsgrootte \emptyset "Afmeting D" en / of vink de gewenste opties aan.
- Voor CAMDRIVE® met optie 1 (speciale vormstempel, beveiligd tegen rotatie), bevestig een tekening van de stempel.
- Met meerdere CAMDRIVE® met dezelfde catalogusnr. maar verschillende versies verzoeken wij u een nieuwe aanvraag of bestelformulier te sturen per mail.

Stuur dit aanvraag/bestelformulier per mail naar: info@heesen-ica.nl

Aanvraag en bestelformulier voor Danly CAMDRIVE® Klinkstempel (Speciaal)

Aanvraag, vul hier uw aanvraagnummer in:

bestelling, vul hier uw bestelnummer in:

Datum:

Aantal bijlage's:

Bedrijfsnaam:

Straat:

Postcode / plaats:

Contactpersoon:

Telefoon:

E-Mail:

CAMDRIVE®-Klinkstempel

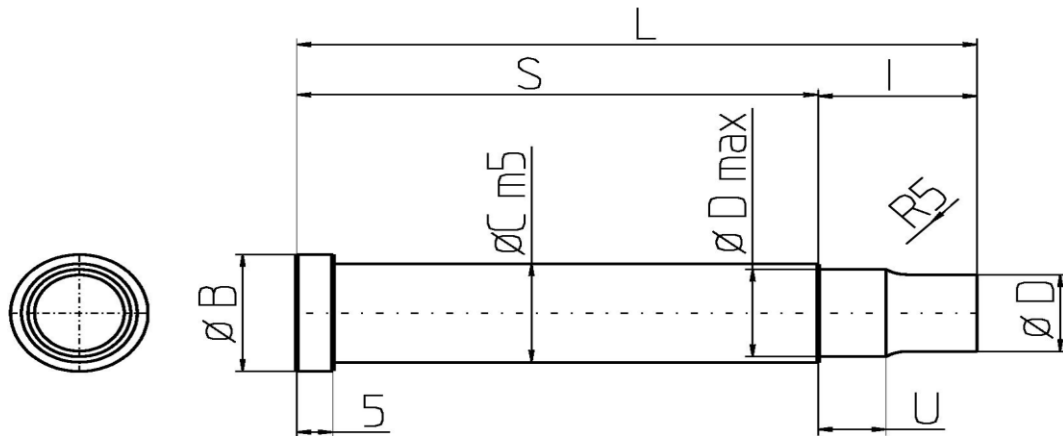

Artikel Nummer:	C	Dmax.	I	L	U	Artikel Nummer:	B	ø C	D	I	L	S
DC 0250 302	6	4,7	22	63	9,4	DC 0250 300	9	6	4,7	22	63	41
DC 0250 312	6	4,7	22	88	9,4	DC 0250 310	9	6	4,7	22	88	66
DC 0375 302	10	7,9	22	75	9,4	DC 0375 300	13	10	7,9	22	75	53
DC 0375 312	10	7,9	22	102	9,4	DC 0375 310	13	10	7,9	22	102	80
DC 0500 302	13	11	22	88,5	9,4	DC 0500 300	16	13	11	22	88,5	63,5
DC 0500 312	13	11	22	107,5	9,4	DC 0500 310	16	13	11	22	107,5	85,5
DC 0625 302	16	14,2	22	94	9,4	DC 0625 300	19	16	14,2	22	94	72
DC 0625 312	16	14,2	22	119	9,4	DC 0625 310	19	16	14,2	22	119	97
DC 1000 302	25	22,4	28,5	139,5	12,7	DC 1000 300	28	25	22,4	28,5	139,5	111
DC 1000 312	25	22,4	28,5	171,5	12,7	DC 1000 310	28	25	22,4	28,5	171,5	143
DC 1500 302	38	31	41,5	190,5	19	DC 1500 300	41	38	31	41,5	190,5	149
DC 1500 312	38	31	41,5	253,5	19	DC 1500 310	41	38	31	41,5	253,5	212

Bestelnummers-Sleutels:

Bestelnr:	Grootte	Lengte/Slag	Sleutelnummer:	Aanvullende informatie	Aantal
DC	250			Camdrive Eenheid	
		11		Camdrive Grootte kort (tot 0625)	
		12		Camdrive Grootte lang (tot 0625)	
		12		Camdrive Grootte kort (tot 1000)	
		13		Camdrive Grootte lang (tot 1000)	
			000	Basiseenheid	
			001	OPTIE 1: met een speciale vormstempel, beveiligd tegen	
			002	OPTIE 2: voor hoekmontage tussen 15 ° tot 30 °.	
			003	OPTIE 3: met gedwongen pres terugslag.	
			004	OPTIE 4: met gereedschapsopname.	
			012	OPTIE 1 + 2	
			013	OPTIE 1 + 3	
			023	OPTIE 2 + 3	
			024	OPTIE 2 + 4	
			034	OPTIE 3 + 4	
			123	OPTIE 1 + 2 + 3	
			234	OPTIE 2 + 3 + 4	

Stuur dit aanvraag/bestelformulier per mail naar: info@heesen-ica.nl